

Оглавление

1. Введение.....	1
2. Общие сведения о программе.	2
3. Руководство пользователя.....	2
3.1. Режим работы программы.....	2
3.2. Запуск задачи.	2
3.3. Кадры (полный список)	3
3.4. Кадры (по группам).....	5
3.5. Аттестация (запрос).....	6
3.6. Возраст, общ.стаж, пед.стаж. - кол-во по годам	7
3.7. Должность (запрос: должность – педстаж)	8
3.8. Должность (запрос)	9
3.9. Должность, категория, образование(запрос).....	10
3.10. Квалификационная категория (запрос)	11
3.11. Квалификационная категория – сроки действия.	12
3.12. Курсы ИКТ (запрос)	13
3.13. Курсы повышения (запрос)	14
3.14. Национальность (запрос)	14
3.15. Образование (запрос).....	15
3.16. Образовательное учреждение (запрос)	16
3.17. Ъ_ ВСТАВКА (ЗАМЕНА) ОУ с учётом всех баз	17
3.18. Ъ-переиндексация (при сбое)	18
3.19. Приём – выгрузка (для вышестоящих организаций)	18
3.20. Ъ_прием, выгрузка.....	19
Если по какой-то причине их нет – будет сообщение об ошибке. Все четыре файла можно скопировать из основной базы (C:\kadri\)	21
3.21. Биоритмы.....	21

1. Введение.

Данное руководство предназначено для освоения программы «Учет кадров в Образовательном Учреждении».

Инструкция по установке и обслуживанию программы содержится в «Руководстве по установке».

2. Общие сведения о программе.

Программа может работать как в автономном режиме, так и с задачей УЧЕТ ДЕТЕЙ. Имеется возможность одновременно обрабатывать несколько ОУ. Режим предназначен для Управления или другой вышестоящей организации.

Возраст, педагогический стаж и общий стаж представляются в формате лет-месяцев-дней.

Все изменения сохраняются в архиве.

3. Руководство пользователя.

3.1. Режим работы программы.

При работе в автономном режиме подключение к локальной сети не требуется. Если задача работает совместно с задачей УЧЁТ ДЕТЕЙ, то подключение к локальной сети необходимо для импорта наименований ОУ. Экспортных операций не производится. Обмен данными с вышестоящей организацией производится через флэшки или электронную почту.

Paradox позволяет устанавливать фильтр и осуществлять поиск. Установка фильтра:

1. Установить курсор в нужную колонку
2. Нажать правую мышь и выбрать filter
3. в поле фильтра ввести значение. Например в столбце «дата рождения» ввести 14.09.2012 (на экране останутся записи только с этой датой). Если ввести >14.-9.2012 – на экране останутся записи больше этой даты.

Для поиска:

1. установить курсор в поле нужной колонки.
 2. нажать Ctrl+z
 3. ввести значение и нажать enter. Если было введено 14.09.2012, то курсор остановится на этой записи.
- Продолжение поиска Ctrl+a. В шаблоне поиска можно использовать две точки. Наличие этих точек спереди или сзади означает, что со стороны точек информация роли не играет

3.2. Запуск задачи.

Запуск автономной или сетевой задачи производится файлом **_kadri.sdl** (**c:\kadri_kadrti.sdl**).

Ярлык исполняемого файла желательно вывести на рабочий стол. Если используется сетевой вариант, то надо вывести на рабочий стол ярлык проверки подключения к сетевому диску(см. Инструкцию по установке). В этом случае сначала надо проверить подключение к сетевому диску, а потом запустить задачу. При автономной работе может появиться окно с сообщением об отсутствии файла сетевого контроля. Нажать ДА.

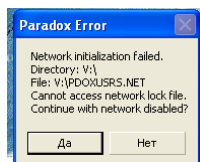

Первое окно, которое откроется при запуске – окно ввода пароля. Если пароль введен правильно – открывается окно с перечнем задач (рис.3.2.1)

запрос

кадры (полный список)
кадры (по группам)
аттестация (запрос)
возраст, общ.стаж, пед.стаж. - кол-во по годам
должность (запрос должность - пед.стаж)
должность (запрос)
должность, категория, образование (запрос)
квалификационная категория (запрос)
квалификационная категория - сроки действия
курсы ИКТ (запрос)
курсы повышения (запрос)
национальность (запрос)
образование (запрос)
образовательное учреждение (запрос)
Ъ_вставка (замена) ОУ с учётом всех баз
Ъ_переиндексация (при сбое)
Ъ_прием, выгрузка (для вышестоящих организаций)
Ъ_сторонняя задача для расслабления (биоритмы)

« »

кадры (полный список)

выполнить

Рис.3.2.1.

3.3 Кадры (полный список)

Режим «кадры (полный список)» открывает форму рис.3.3.1.

Полный список сотрудников

20 МКОУ "С..."

ФИО - адрес - д.р. - пол	дата КК период КК	квалиф. категория - должность	дата контракта должн.	образование - специальность	
11.07.1984 М		уволен Педагог-организатор	12.12.2022	Высшее актерское искусство	Северо-Кав...
02.09.1957 ул. М... д... б ж	99,00	нет Сторож	07.11.2014	Среднее профессиональное Бухгалтер	Терский сел...
31.07.1954 Ул. ... ж	99,00	нет Педагог-психолог	02.09.2013	Высшее Педагог- психолог	Кокшетауск...
30.03.1977 Ул. Се... ж	99,00	нет Учитель английского языка	08.09.2014	Высшее преподаватель английского язык	Пятигорски...
18.12.1983 П... ж	25.04.2013 5,00	высшая Зам. директора по ВР	03.11.2010 03.11.2010	Высшее психология	КБГУ, г.На...
01.04.1974 ж	99,00	нет Старший воспитатель ДО № 10		Высшее учитель начальных классов Пед.	Нальчикско...
16.09.1981 ж	99,00	нет Уборщик служебных помещений	01.08.2013		
08.09.1980 ж	99,00	нет Заведующий хозяйством	06.11.2014	Высшее менеджер организации	негосударс...
17.06.1967 Ул. ... д. 151 ж	99,00	нет Учитель истории, обществознания	02.09.2012	Высшее история	Северо-осе...

Всего записей: 40

сортировка по: стаж пед. стаж об. возраст

18.12.1983 М ж	25.04.2013 5	высшая Зам. директора по ВР	Высшее психология	КБГУ, г.Нальчик, 1990 г
-------------------	-----------------	--------------------------------	----------------------	-------------------------

удалить добавить изменить изменения (просмотр) примечание

Рис.3.3.1.

Кнопка «удалить» (рис.2.), как и во всех задачах сначала просит дать подтверждение на удаление. Кнопки «добавить» и «изменить» открывают форму рис.3.3.2.

Информация о сотруднике

образовательное учреждение МКОУ "С... .." дата кор. 12.02.2015

ФИО пол ж д.р. 18.12.1983 время кор. 12:33:53

адрес лет 33 мес. 10 дней 27 национальность русский

группа период (лет) 5,00 дата 25.04.2013 приказ 567

квалиф. категория Высшая дата назнач. на должность 03.11.2010

должность..... Зам. директора по ВР

образование.. Высшее ВУЗ КБГУ, г.Нальчик, 1990 г

предмет.....

год окончания... 1990 диплом.....

специальность психология

аттестация класс / группа

курсы пов. 09.09.2013 ГОУ ДПО "КБР РЦДО", г. Нальчик, " Внедрение ФГОС НОО", 09.09.2013г.-21.09.2013 г., 72часа кл. рук. . куратор.....

курсы ИКТ ГОУ ДПО "Кабардино-Балкарский республиканский центр дистанционного обучения" на учебной площадке г. Прохладного., "Применение пакета свободного програ" дата начала дата окончания

дата заключения договора 03.11.2010 №

Педагогический стаж				Общий стаж работы			
до даты закл. дог.	лет.....	мес.....	дней.....	до даты закл. дог.	лет.....	мес.....	дней.....
	20	2	16		20	2	16
лет итог	27	мес.итог	2	день итог	28		

награды Гр. УО 2007г. тел. 8 800 30 47 11

приложение

- При исправлении (вводе) даты рождения, даты заключения договора или начальных сроков стажа итог будет при повторном просмотре

- начальные год - месяц - день для педагогического и общего стажа вводить до даты заключения договора (сумма всех периодов)

- итоговые год - месяц - день для педагогического и общего стажа - сумма начальных значений и расчетных от даты заключения договора.

- возможные значения полей и пример ввода в "Учет Кадров, руководство пользователя"

калькулятор периода

начало	окончание	лет	мес.	дней

Рис.3.3.2.

Поля зелёного цвета вносятся из справочников, которые заполняет пользователь. Для удобства вставлен калькулятор периода (расчёт, сколько лет, месяцев, дней между двумя датами). От даты заключения договора этот расчёт делается автоматически, а до этой даты надо из трудовой книжки посчитать все периоды, которые потом будут добавляться к расчётным.

Кнопка «изменения (просмотр)» (рис.3.3.1.) Сначала открывается форма с перечнем параметров (рис.3.3.3)

Выбор изменённых параметров

Выбрано	Справочник
что изменилось	что изменилось
ВУЗ	ФИО
ВУЗ - год окончания	адрес
ВУЗ - диплом	дата рождения
ВУЗ - образование	ВУЗ
ВУЗ - специальность	ВУЗ - год окончания
ОУ	ВУЗ - диплом
аттестация - дата	ВУЗ - образование
аттестация - тема	ВУЗ - специальность
группа	ОУ
должность	аттестация - дата
должность - дата	аттестация - тема
квалиф. категория	группа
квалиф. категория - дата нач.	должность
квалиф. категория - период	должность - дата
квалиф. категория - приказ	квалиф. категория
классное руководство	квалиф. категория - дата нач.
классное руководство - дата начала	квалиф. категория - период
классное руководство - дата окончания	квалиф. категория - приказ
классы	классное руководство
курсы - дата	классное руководство - дата начала
курсы - тема	классное руководство - дата окончания
курсы ИКТ - дата	классы
курсы ИКТ - тема	курсы - дата
награды	курсы - тема
национальность	курсы ИКТ - дата
номер договора	курсы ИКТ - тема
предмет	награды

выбрать все очистить

Рис.3.3.3.

На рис.3.3.4. показываются изменения по выбранным параметрам .

Изменения работника					
6	д.р. 18.12.1983				
ОУ	дата кор.	время кор.	что изменилось	прежнее значение	новое :
20	21.11.2014	12:27:57	ОУ		
20	21.11.2014	12:27:57	награды	Гр. УО 2007г.	Гр. УО 2007г.
20	04.12.2014	15:47:09	квалиф. категория	нет	высшая
20	04.12.2014	15:47:09	должность	Социальный педагог, психолог	Зам. директора по ВР
20	12.12.2014	13:35:43	ОУ		

Рис.3.3.4

Из общего списка (рис.3.3.1.) часто пользуются сортировкой. Например, если нажать на кнопку «сортировка по возрасту» то откроется форма рис.3.3.5.

ФИО - ОУ	дата рождения - контракта	возраст			общий стаж			педагогический стаж			исправление дата время
		лет	мес.	дней	лет нач. кон.	мес. нач. кон.	дней нач. кон.	лет нач. кон.	мес. нач. кон.	дней нач. кон.	
	10.03.1946	71	8	5	9	11	1	8	0	13	11.12.2014
	01.09.1976				51	1	15	49	2	27	11:34:53
	22.03.1948	69	7	23	41	1	21	8	2	14	11.12.2014
	01.09.2009				49	4	4	8	2	14	11:14:15
	20.06.1948	69	4	25	7	11	10	7	11	10	12.12.2014
	01.09.1976				49	1	24	49	1	24	13:37:04
	11.10.1949	68	1	4							16.11.2015
	11.11.2014				3	0	4	3	0	4	14:44:22
	28.05.1952	65	5	17							20.11.2014
					2017	11	15	2017	11	15	12:19:13
	14.06.1953	64	5	1	34	9	6	9	4	14	11.12.2014
	01.07.2008				44	1	20	9	4	14	11:57:51
	24.08.1953	64	2	21	31	5	24	31	5	24	25.11.2014
	01.09.2012				36	8	7	36	8	7	11:53:13
	31.07.1954	63	3	14	1	2	2	1	2	2	12.12.2014
	02.09.2013				5	4	15	5	4	15	13:34:58
	30.12.1956	60	10	15	18	11	23	18	11	23	11.12.2014
	11.02.1992				44	8	27	25	9	4	13:07:34
	09.05.1957	60	6	6	19	3	25				12.12.2014
	18.08.1997				39	6	21	20	2	27	13:36:31

Рис.3.3.5.

Расчёт делается относительно текущей даты. Если в графе встречается год – не все параметры введены.

3.4. Кадры (по группам)

Первым открывается око выбора групп (рис.3.4.1.)



Рис.3.4.1.

При удалении делается проверка на наличие группы в основной базе. Если запись используется – удаление блокируется.

После закрытия открывается форма рис.3.4.2 в которой можно изменить данные по выбранному сотруднику (рис.3.3.2.)

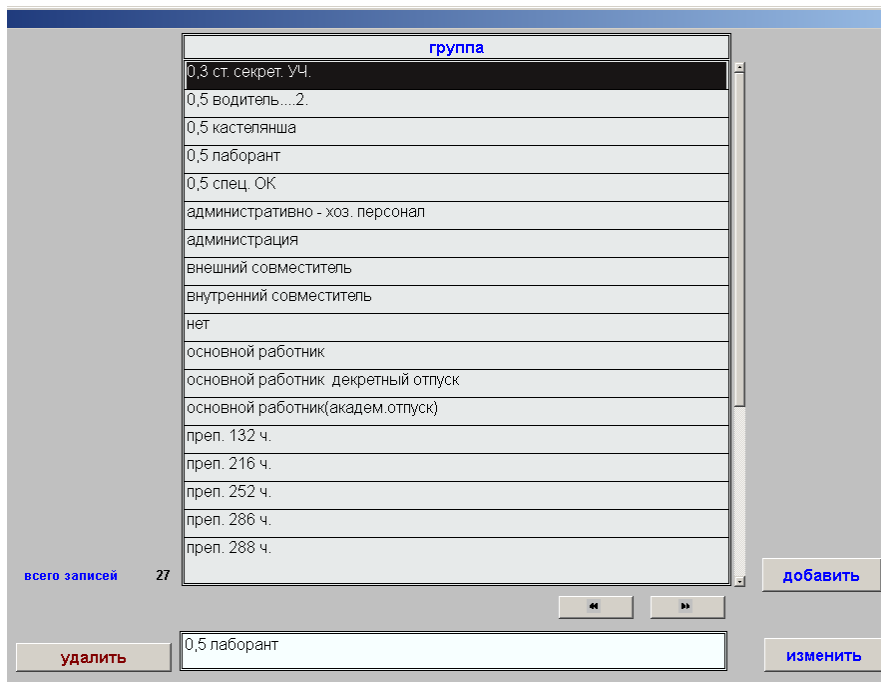

Рис.3.4.2.

3.5. Аттестация (запрос)

В результате выполнения этого режима откроется форма рис.3.5.1.

АТТЕСТАЦИЯ

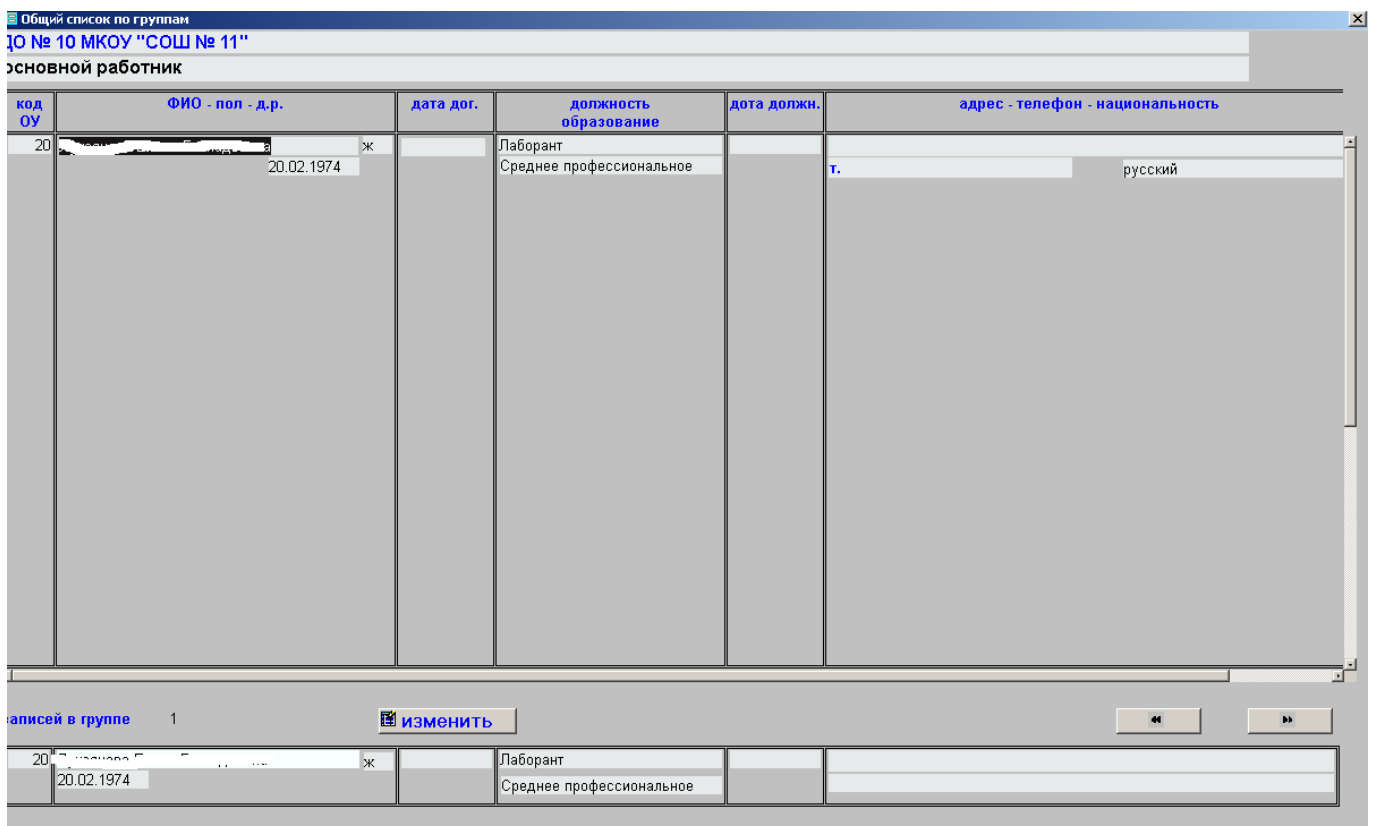
20 МКФУ ОБЩЕОБРАЗОВАТЕЛЬНОГО НАПРАВЛЕНИЯ

ФИ - д.р. - пол должность - образование - специальность			дата дог. дата темы	тема
Педагог-организатор	Высшее	актерское искусство	11.07.1984 м	12.12.2222
Сторож	Среднее профессиональное	Бухгалтер	02.09.1957 ж	07.11.2014
Педагог-психолог	Высшее	Педагог- психолог	31.07.1954 ж	02.09.2013
Учитель английского языка	Высшее	преподаватель английского языка	30.03.1977 ж	08.09.2014
Зам. директора по ВР	Высшее	психология	18.12.1983 ж	03.11.2010
Старший воспитатель ДО № 1	Высшее	учитель начальных классов I	01.04.1974 ж	
Уборщик служебных помеще			16.09.1981 ж	01.08.2013
Заведующий хозяйством	Высшее	менеджер организации	08.09.1980 ж	06.11.2014
Учитель истории, обществозн	Высшее	история	17.06.1967 ж	02.09.2012
Учитель биологии	Высшее	технология органического и н	09.05.1957 ж	18.08.1997
Уборщик служебных помеще			15.12.1959 ж	

Старший воспитатель ДО № 1	Высшее	учитель начальных классов I	01.04.1974 ж	
----------------------------	--------	-----------------------------	--------------	--

Рис.3.5.1

3.6. Возраст, общ.стаж, пед.стаж. - кол-во по годам

Сначала откроется форма для выбора стажа (рис.3.6.1.)

Рис.3.6.1.

При нажатии на нужную кнопку откроется форма рис.3.6.2. Формы идентичные во всех трёх режимах. Расчёт производится на текущую дату. В режиме ВОЗРАСТ – от дня рождения. В режимах ОБЩИЙ СТАЖ и ПЕДАГОГИЧЕСКИЙ СТАЖ – стаж по трудовой книжке + стаж от заключения договора (контракта). Результат выборки на рис.3.6.2. Расчёт делается на текущую дату.

Пояснение к нестандартным цифрам на рис.3.6.3.

Количество по годам

педагогический стаж

ИД ОУ	ОУ	лет	кол-во
45	ДО № 10 МКОУ "СОШ № 11"	2017	4
20	МКОУ "СОШ11"	2017	1
20	МКОУ "СОШ11"	49	2
20	МКОУ "СОШ11"	36	1
20	МКОУ "СОШ11"	28	2
20	МКОУ "СОШ11"	27	1
20	МКОУ "СОШ11"	25	2
20	МКОУ "СОШ11"	22	1
20	МКОУ "СОШ11"	20	1
20	МКОУ "СОШ11"	19	1
20	МКОУ "СОШ11"	17	1
20	МКОУ "СОШ11"	16	1
20	МКОУ "СОШ11"	14	1
20	МКОУ "СОШ11"	13	1
20	МКОУ "СОШ11"	9	1
20	МКОУ "СОШ11"	8	1
20	МКОУ "СОШ11"	6	3
20	МКОУ "СОШ11"	5	1
20	МКОУ "СОШ11"	4	2
20	МКОУ "СОШ11"	3	8
20	МКОУ "СОШ11"	-206	1

ИД ОУ	ОУ	лет	кол-во
20	МКОУ "СОШ11"	49	2

№	ИД ОУ	ИД ФИО	ФИО	д.р.	должность
1	20	18		20.06.1948	Учитель начальных классов,
2	20	23		10.03.1946	учитель географии

печать для таблицы, где курсор печать выбранного

Рис.3.6.2.

obstmk	obstgk	pedstdn	pedstmn	pedstgn	pedstdk	pedstmk	pedstgk	datuor
11	-206				9	11	-206	12.12.2222
2	36				14	0	3	07.11.2014
4	5	2	2	1	21	4	5	02.09.2013
11	19	23	8	16	5	11	19	08.09.2014
3	27	16	2	20	3	3	27	03.11.2010
11	2017				21	11	2017	
4	15				20	3	4	01.08.2013
7	12				15	0	3	06.11.2014
2	28	14	12	22	2	2	28	02.09.2012

Рис.3.6.4

Поля; datuor - Дата заключения договора (контракта) с ОУ

obstgk - общий стаж

pedstgk – педагогический стаж

3.7. Должность (запрос: должность - педстаж)

Первым открывается окно выбора должности (рис.3.7.1.



Рис.3.7.1.

Выбор из правой таблицы производится мышью. После закрытия откроется форма рис.3.7.2.

должность	ФИО - ОУ	дата рождения - контракта	пед. стаж			возраст			общий стаж			исправление дата время
			лет нач. кон.	мес. нач. кон.	дней нач. кон.	лет	мес.	дней	лет нач. кон.	мес. нач. кон.	дней нач. кон.	
Лаборант	...	20.02.1974	2017	11	21	43	9	1	2017	11	21	21.11.2017 9:19:43
Уборщик служебных помещений	...	15.12.1959	2017	11	21	57	11	6	2017	11	21	21.11.2014 12:49:54
Воспитатель	...	04.04.1960	2017	11	21	57	7	17	2017	11	21	20.11.2014 12:13:09
Старший воспитатель ДО № 10	...	01.04.1974	2017	11	21	43	7	20	2017	11	21	21.11.2014 12:50:25
Заведующая дошкольным отделением	...	28.05.1952	2017	11	21	65	5	23	2017	11	21	20.11.2014 12:19:13
Воспитатель	...	16.07.1986	2017	11	21	31	4	5	2017	11	21	20.11.2014 12:09:26
Воспитатель	...	17.04.1972	2017	11	21	45	7	4	2017	11	21	20.11.2014 12:15:10
учитель географии	...	10.03.1946	8	0	13	71	8	11	9	11	1	11.12.2014 11:34:53
Учитель начальных классов,	...	20.06.1948	7	11	10	69	5	1	7	11	10	12.12.2014 13:37:04
Библиотекарь	...	24.08.1953	31	5	24	64	2	27	31	5	24	25.11.2014 11:53:13
Учитель истории, обществознания	...	17.06.1967	22	12	14	50	5	4	22	12	14	12.12.2014 13:36:16
Педагог дополнительного образования	...	16.07.1970	22	0	0	47	4	5	22	0	0	11.12.2014 12:52:16

Рис.3.7.2.

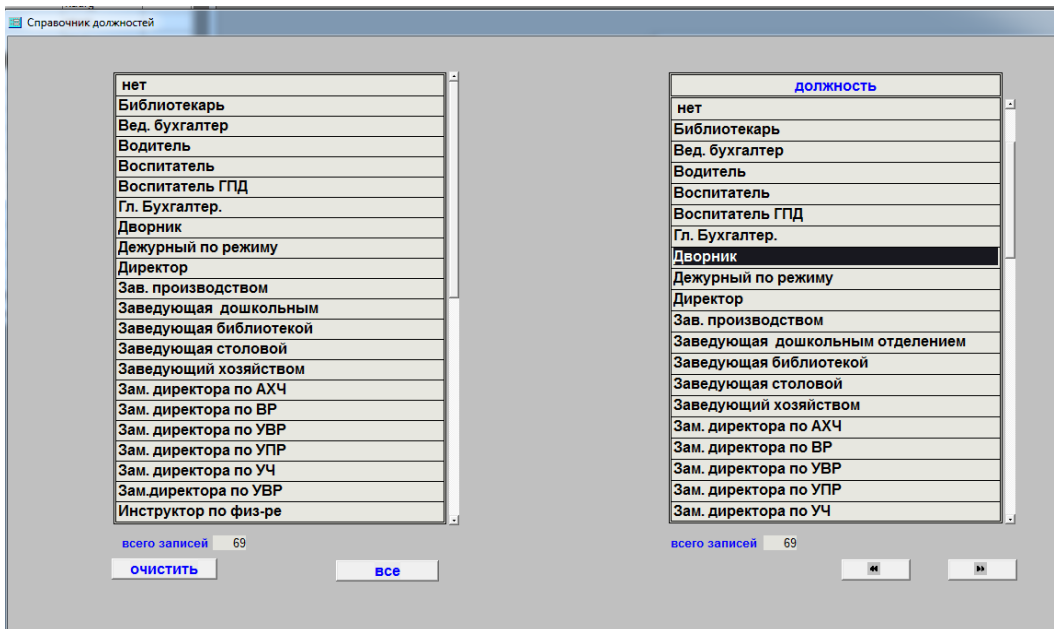
3.8. Должность (запрос)

Первой открывается форма рис.3.7.1. Следующая форма рис.3.8.1.

Результат запроса

вид выборки

ФИО - дата рождения	дата контр.	должность	категория - дата нач. - срок	образование
[REDACTED] 11.07.1984 МКОУ "СОШ11"	12.12.2222	Педагог -организатор	уволен	Высшее
[REDACTED] 02.09.1957 МКОУ "СОШ11"	07.11.2014	Сторож	нет	Среднее профессиональное
[REDACTED] 31.07.1954 МКОУ "СОШ11"	02.09.2013	Педагог-психолог	нет	Высшее
[REDACTED] 30.03.1977 МКОУ "СОШ11"	08.09.2014	Учитель английского языка	нет	Высшее
[REDACTED] 18.12.1983 МКОУ "СОШ11"	03.11.2010	Зам. директора по ВР	высшая	Высшее
[REDACTED] 01.04.1974 ДО № 10 МКОУ "СОШ № 11"		Старший воспитатель ДО № 10	нет	Высшее
[REDACTED] 16.09.1981 МКОУ "СОШ11"	01.08.2013	Уборщик служебных помещений	нет	
[REDACTED] 08.09.1980 МКОУ "СОШ11"	06.11.2014	Заведующий хозяйством	нет	Высшее
[REDACTED] 17.06.1967 МКОУ "СОШ11"	02.09.2012	Учитель истории, обществознания	нет	Высшее

всего записей: 40

11.07.1984

просмотреть

печать

Рис.3.8.1.

Кнопка ПРОСМОТРЕТЬ откроет форму рис.3.8.2.

Детализация

дата заключения договора 02.09.2013 код ОУ 20 МКОУ "СОШ11" дата изм. 12.12.2014

д.р. 31.07.1954 лет 63 мес. 3 дней 20 время изм. 13:34:58

Ул. Хд национальность русский

образование Высшее

ВУЗ Кокшетауский университет, 2004 г год окончания

специальность Педагог- психолог Педагог- психолог диплом

должность..... Педагог-психолог с с период приказ

квалификация нет с с

дата курсов тема

дата курсов ИКТ тема ГОУ ДПО "КБР ЦДО", "Применение пакета сводного программного обеспечения", 72 ч., 02.12.2013г. - 19.12.2013г.

дата аттестации тема

предмет

классы кл.рук. кл.рук. нач. кл.рук. оконч.

награды

ОБЩИЙ СТАЖ **ПЕДАГОГИЧЕСКИЙ СТАЖ**

до заключения договора лет 1 мес. 2 дней 2 лет 1 мес. 2 дней 2

всего..... лет 5 мес. 4 дней 21 лет 5 мес. 4 дней 21

калькулятор периода

начало	окончание	лет	мес.	дней

печать

Рис.3.8.2.

3.9. Должность, категория, образование(запрос)

Первым открывается форма рис.3.9.1.

МКОУ "СОШ11"			ДО № 10 МКОУ "СОШ № 11"			МКОУ "СОШ11"		
код ОУ	должность	кол.	код ОУ	квалификационная категория	кол.	код ОУ	образование	кол.
20	Библиотекарь	1	20	нет	2	20		11
45	Воспитатель	3	20	нет	28	20	Высшее	1
20	Дворник	1	45	нет	3	20	Высшее	15
20	Дежурный по режиму	1	20	высшая	2	45	Высшее	1
20	Директор	1	20	соответствует занимаемой должности	1	20	Неполное среднее	1
45	Заведующая дошкольным отделением	1	45	соответствует занимаемой должности	1	20	Среднее профессиональное	1
20	Заведующая столовой	1	20	уволен	2	20	Среднее профессиональное	4
20	Заведующий хозяйством	1				45	Среднее профессиональное	3
20	Зам. директора по ВР	1				20	Среднее специальное	2
20	Лаборант	1						
20	Лаборант	1						
20	Педагог-организатор	1						
20	Педагог дополнительного образования	2						
20	Педагог-психолог	1						
20	Повар, мойщик посуды	1						
20	Рабочий по школе	1						
20	Секретарь руководителя	1						
20	Старший воспитатель ДО № 10	1						
20	Сторож	1						
20	Уборщик служебных помещений	5						
20	Дворник	1	45	нет	3	20		11

Рис.3.9.1.

В форме три независимые таблицы. Выбор в каждой производится мышью. Над основной таблицей для выбранной записи показывается название ОУ. Кнопка ДЕТАЛЬНО открывает форму рис.3.9.2.

код ОУ	ФИО - адрес - ОУ	д.р.	пол	категория должность образование	год оконч. предмет	ВУЗ	дипл. специалькс
45	ДО № 10 МКОУ "СОШ № 11"	04.04.1960	м	нет Воспитатель Среднее профессиональное	1988	11-й педкласс при СШ № 2 г. Прохладный	1988 г. учитель начальные
45	ДО № 10 МКОУ "СОШ № 11"	16.07.1986	м	нет Воспитатель Высшее	2010	ГОУ ВПО СГУ Ставропольский государственный уни	педагог - психолог
45	ДО № 10 МКОУ "СОШ № 11"	28.05.1952	м	нет Заведующая дошкольным с Среднее профессиональное	1971	Ленинск-Кузнецкое педучилище г. Ленинск - Кузнец	

всего записей 3

Рис.3.9.2.

Кнопка ДЕТАЛЬНО для рис.3.9.1. открывает форму 3.8.2.

3.10. Квалификационная категория (запрос)

Первой открывается форма рис.3.10.1 выбор из правой таблицы производится мышью.



Рис.3.10.1.

Следующей откроется форма рис.3.10.2.

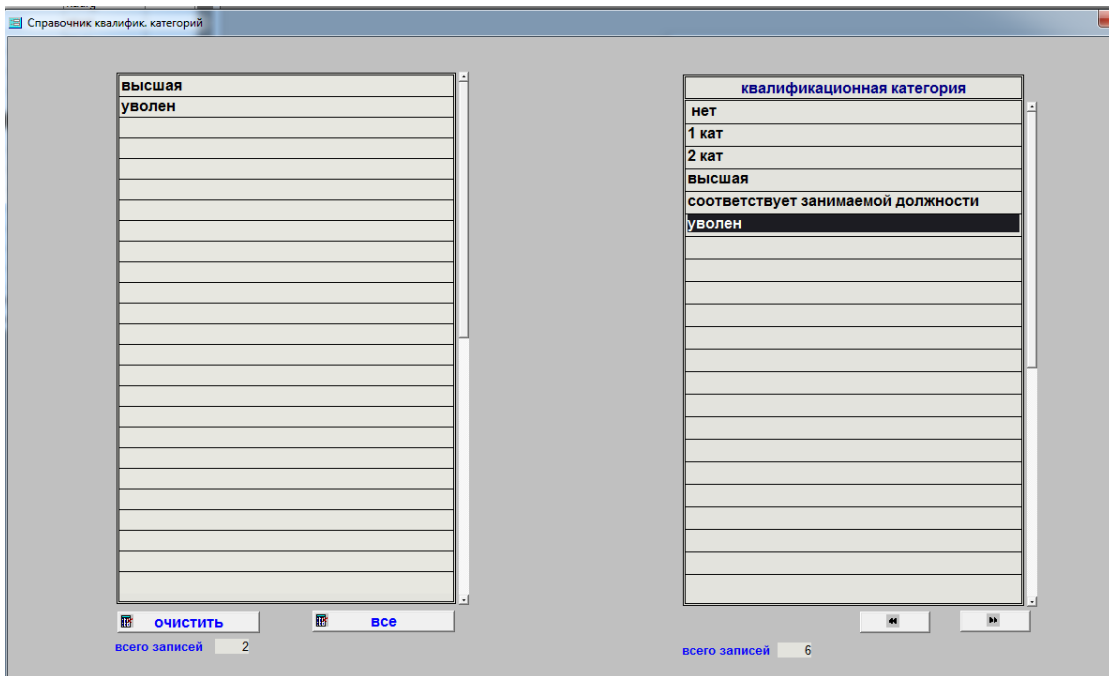

Рис.3.10.2.

Данные по выбранному сотруднику можно просмотреть. В этом случае откроется форма рис.3.8.2.

3.11. Квалификационная категория – сроки действия.

Первой открывается форма рис.3.11.1.

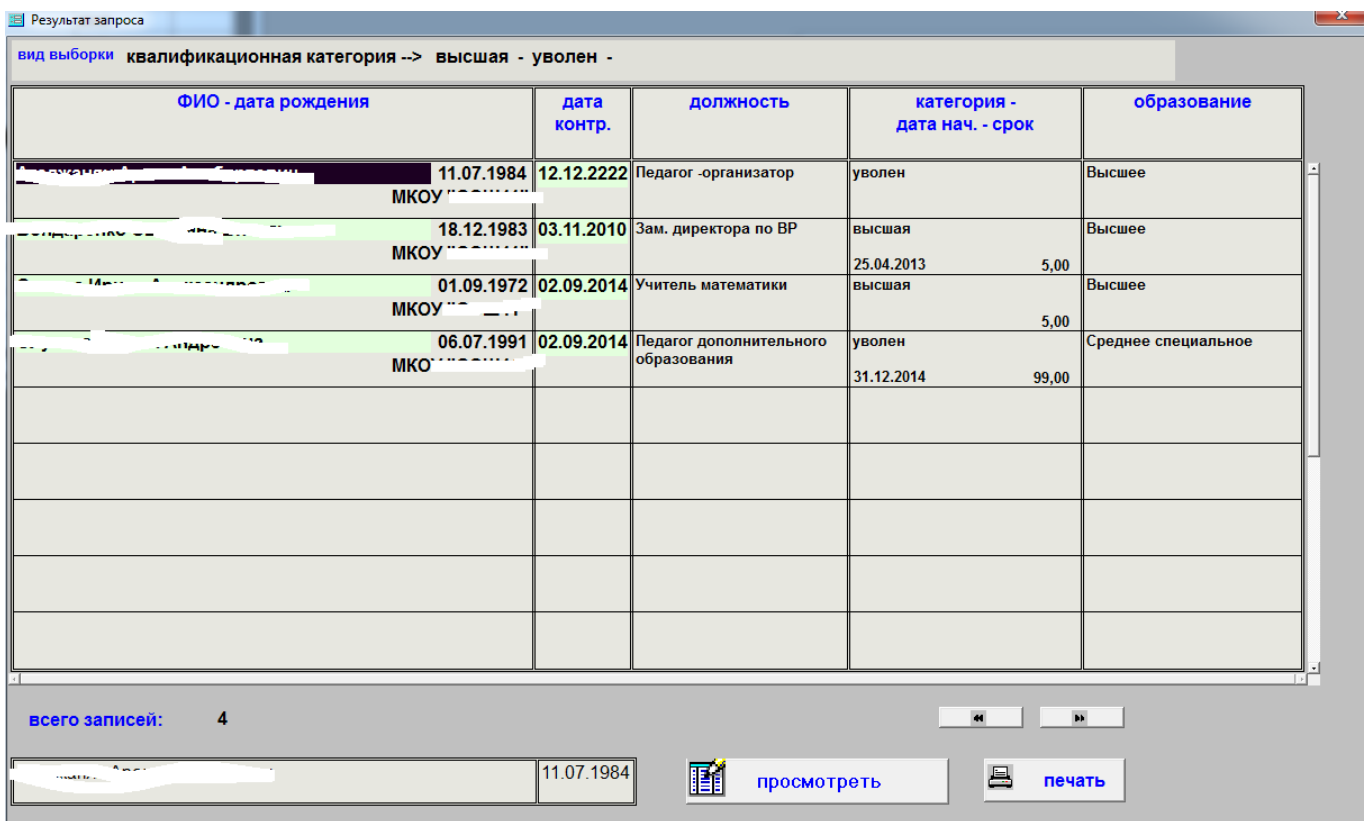
Квалификационная категория		МКОУ "СОШ11"				дата контракта 03.11.2010	
ОУ	ФИО - пол - д.р.	квалиф. категория дат.нач. - период - дат.оконч. - архив	должность - дата	образование - сп			
20	[redacted] ж 02.09.1957	нет 99,00	Сторож	Среднее профессиональное Бухгалтер			
20	[redacted] ж 31.07.1954	нет 99,00	Педагог-психолог	Высшее Педагог- психолог			
20	[redacted] ж 30.03.1977	нет 99,00	Учитель английского языка	Высшее преподаватель английского я			
20	[redacted] ж 18.12.1983	высшая 25.04.2013 5,00 25.04.2018 да	Зам. директора по ВР 03.11.2010	Высшее психология			
20	[redacted] ж 01.04.1974	нет 99,00 да	Старший воспитатель ДО № 10	Высшее учитель начальных классов Г			
20	[redacted] ж 16.09.1981	нет 99,00	Уборщик служебных помещений				
20	[redacted] ж 08.09.1980	нет 99,00	Заведующий хозяйством	Высшее менеджер организации			
20	[redacted] ж 17.06.1967	нет 99,00	Учитель истории, обществознания	Высшее история			

20	[redacted] ж 18.12.1983	высшая 25.04.2013 5,00 25.04.2018 да	Зам. директора по ВР 03.11.2010	Высшее психология			
----	----------------------------	---	------------------------------------	----------------------	--	--	--

Рис.3.11.1.

Выбор производится мышью. Выбранную запись можно изменить (рис.3.3.2.)

3.12. Курсы ИКТ (запрос)

Открывается форма рис.3.12.1.

Аттестация - курсы		КУРСЫ ИКТ			
20	МКОУ "СОШ11"	ФИ - д.р. - пол должность - образование - специальность	дата дог. дата темы	тема	
		21.04.1984 м	05.01.2004	Лаборант	
		04.04.1960 м	15.01.2009	ГОУ ДПО "КБР ЦДО" "Информационные технологии в деятельности педагога ДО" с 15.01.2009 г. по 16.02.2009 г. № 9578 72 часа	
		01.04.1974 ж	20.02.2009	РЦДО г.Нальчик, "Использование MS Excel для обработки данных диагностики воспитательно- образовательной деятельности", 20-27 февраля	
		28.05.1952 м	01.12.2009	ГОУ ДПО "КБР ЦДО" с 01.12.2009 г. по 30.12.2009 г. "ИКТ в профессиональной деятельности педагога дошкольного образования" №	
		16.07.1986 м	30.12.2009	ГОУ ДПО "КБР ЦДО" "Информационные технологии в деятельности педагога дошкольного образования" с 01.12.2009 г. по 30.12.2009 г. №	
		12.02.1974 ж	10.09.2003 11.04.2012	ГОУ ДПО КБР ЦДО Применение пакета свободного программного обеспечения, 72 ч., с 11.04.12 г. по 11.05.12 г.	
		27.09.1973 ж	25.09.2000 02.12.2013	ГОУ ДПО "Кабардино-Балкарский респ центр дист обучения" на уч площадке г. Прохладного, "Применение пакета свободного программног	
		29.09.1981 ж	31.08.2001 02.12.2013	ГОУ ДПО "КБР ЦДО" на учебной площадке г. Прохладного, "Применение пакета свободного программного обеспечения", с 02.12.2013г. -	
		09.05.1957 ж	18.08.1997 20.05.2014	ГБОУДПО "КБ респ. центр непрерывного профессионального развития" г. Прохладного, Применение свободного программного обеспечения	
		24.08.1953 ж	01.09.2012 20.05.2014		
		10.03.1946 ж	01.09.1976 20.05.2014	ГОУ ДПО "КБР ЦДО" г.Прохладный, "Применение пакета свободного программного обеспечения, с 20.05.2014г. - 24.06.2014г., 72 ч.	

Учитель биологии	Высшее	09.05.1957 ж технология органического и	18.08.1997 20.05.2014	ГБОУДПО "КБ респ. центр непрерывного профессионального развития" г. Прохладного, Применение свободного программного обеспечения	
------------------	--------	--	--------------------------	---	--

Рис.3.12.1.

3.13. Курсы повышения (запрос)

Форма показана на рис.3.13.1. (аналог рис.3.12.1.)

Курсы повышения						
ФИ - д.р. - пол должность - образование - специальность			дата дог. дата темы	тема		
Педагог дополнительного образования			16.07.1970 м	01.09.2011	1) КБР ЦДО, "Программа внедрения ФГОС в НОО", с 05.12.2011г - 24.12.2011г., 144ч.,	
Уборщик служебных помещений			02.05.1975 м	01.04.2011		
Старший воспитатель ДО №1			01.04.1974 ж	10.11.2010	ИПК и ПРО КБГУ, г. Нальчик, "обновление содержания образовательного процесса в ДОУ в условиях модернизации	
Заведующая дошкольным образованием			28.05.1952 м	10.11.2010	ИПК и ПРО КБГУ "Обновление содержания образовательного процесса в ДОУ в условиях модернизации образования" с 10.11.2010	
Лаборант			20.02.1974 ж	01.02.2011	ГОО ДПО "КБР ЦДО" "Информационные технологии в деятельности учителя-предметника: Применение пакета СПО" с 01.02.2011 № 12503	
Учитель математики			01.09.1972 ж	02.09.2014	НОУ ДПО Институт информационных технологий "АйТи". "Использование ЭОР в процессе обучения в основной школе по	
Учитель начальных классов			29.09.1981 ж	31.08.2001	1) ГОУ ДПО "КБР ЦДО" на учебной площадке г. Прохладного, "Основы религиозных культур и светской этики", с 21.03.2012г. по 30.03.2012 г.,	
Учитель английского языка			30.03.1977 ж	08.09.2014	КБР ЦДО, "Внедрение ФГОС ООО", с 21.08.2013г. - 06.09.2013г., 108ч.	
Учитель русского языка и литературы			01.08.1963 м	22.08.2014	1) ИПК ПРО КБГУ, "Функционирование русского языка как государственного языка Российской Федерации"	
Директор			27.09.1973 ж	25.09.2000	"КБР ЦДО", г. Нальчик, " Внедрение ФГОС ООО", 03.09.2013-25.09.2013 г.,108ч.,	
Зам. директора по ВР			18.12.1983 ж	03.11.2010	ГОО ДПО "КБР РЦДО", г. Нальчик, " Внедрение ФГОС НОО", 09.09.2013г.-21.09.2013 г., 72 часа	
Учитель биологии			09.05.1957 ж	18.08.1997	ГБОУДПО "КБ респ. центр непрерывного профессионального развития" г. Прохладного, Применение свободного программного обеспечения	

Рис.3.13.1.

3.14. Национальность (запрос)

национальность	кол-во
гречанка	1
осетинка	1
русский	21

Рис.3.14.1.

Выбор производится мышью. Выбранную запись можно просмотреть детально (рис.3.14.2.)

Общий список по группам

код ОУ	ФИО - пол - д.р.	дата дог.	должность образование	дата долж.	адрес - телефон - национальность
201	[redacted] 17.06.1967 ж	02.09.2012	Учитель истории, обществознани Высшее		Ул. Ле [redacted] д. [redacted] т. [redacted] осетинка

записей в группе 1

201	[redacted] 17.06.1967 ж	02.09.2012	Учитель истории, обществознани Высшее		Ул. Ленинградская д. 151, 8(918)835-21-08
-----	-------------------------	------------	--	--	--

Рис.3.14.2.

Выбор также производится мышью. Для изменений откроется окно рис.3.3.2.

3.15. Образование (запрос)

Формирование запроса производится в форме рис.3.15.1.

справочник видов образования

образование
.
Высшее
Высшее, Канд. наук
Высшее, Магистр
Начальное профессиональн
Неоконченное высшее
Неполное среднее
Среднее
Среднее профессиональное
Среднее специальное

всего записей 3 всего записей 10

Рис.3.15.1.

Результат запроса показан на рис.3.15.2.

Результат запроса

вид выборки образовательное учреждение --> ДО № 10 МКОУ "СОШ № 11"

ФИО - дата рождения	дата контр.	должность	категория - дата нач. - срок	образование
01.04.1974 ДО № 10 МКОУ "СОШ № 11"		Старший воспитатель ДО № 10	нет 99,00	Высшее
20.02.1974 ДО № 10 МКОУ "СОШ № 11"		Лаборант	нет 99,00	Среднее профессиональное
04.04.1960 ДО № 10 МКОУ "СОШ № 11"		Воспитатель	нет 99,00	Среднее профессиональное
16.07.1986 ДО № 10 МКОУ "СОШ № 11"		Воспитатель	нет 99,00	Высшее
17.04.1972 ДО № 10 МКОУ "СОШ № 11"		Воспитатель	соответствует занимаемой должности 99,00	Среднее профессиональное
28.05.1952 ДО № 10 МКОУ "СОШ № 11"		Заведующая дошкольным отделением	нет 99,00	Среднее профессиональное

всего записей: 6

Л. Татарова Елена Генриевна 01.04.1974

просмотреть печать

Рис.3.16.2

Выбранную запись можно просмотреть (рис.3.8.2.)

3.17. Ъ_ ВСТАВКА (ЗАМЕНА) ОУ с учётом всех баз

Для входа в режим надо ввести пароль. Паролем является завтрашняя дата. Например, если сегодня 14.09.2017, то надо ввести 15.09.2017

Если пароль введён правильно – откроется форма рис.3.17.1.

Справочник ОУ

образовательное учреждение

ДО № 10 МКОУ "СОШ № 11"
МКОУ "СОШ11"

Автономно
изменить
добавить

добавить-изменить
из задачи УЧЕТ СТУДЕНТОВ (ДЕТЕЙ)

всего записей 2

удалить ДО № 10 МКОУ "СОШ № 11"

Рис.3.17.1.

Если задача используется автономно (без подключения других задач) – используются кнопки в поле АВТОНОМНО. Для обеих кнопок открывается форма рисю3.17.2



Рис.3.17.2.

Отличие кнопки ДОБАВИТЬ – верхнее поле пустое. После закрытия при изменении наименование изменится во всех базах.

Если используется сетевой режим – будет проверка на наличие соответствующих задач и если они есть – наименование ОУ будут из них выбраны и предложены для замены. Если задача не сетевая – будет сообщение рис.3.17.3.

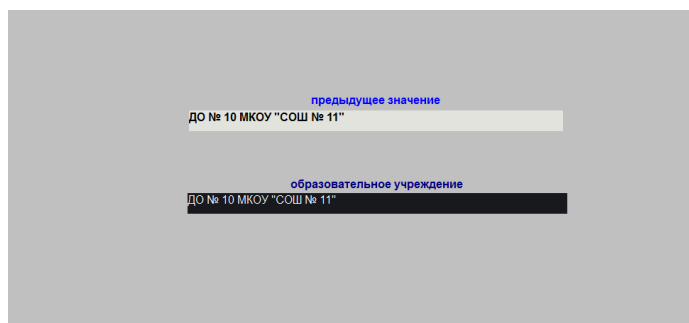

Рис.3.17.3.

3.18. ь-переиндексация (при сбое)

Режим предназначен в случае аварийного выключения компьютера или его нестабильной работы) Он проверяет работоспособность баз. Выполнять можно в любое время.

3.19. Приём – выгрузка (для вышестоящих организаций)

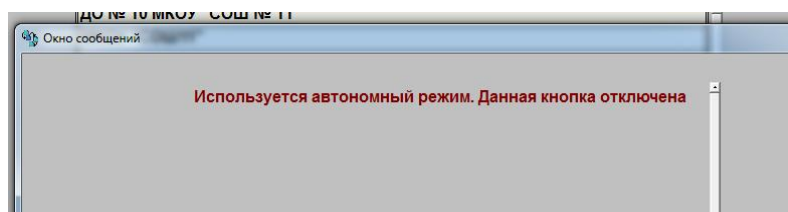
Сначала надо ввести пароль. Это, как и в предыдущем случае, завтрашняя дата. Если пароль введён правильно – делается проверка на наличие баз. Результат проверки выводится в сообщении. После закрытия сообщения открывается основная форма рис.3.19.1.



Рис.3.19.1.

Если баз нет – все дальнейшие действия блокированы. Для выбранног ОУ можно изменить название и пути загрузки-выгрузки

3.20. ъ_прием, выгрузка.

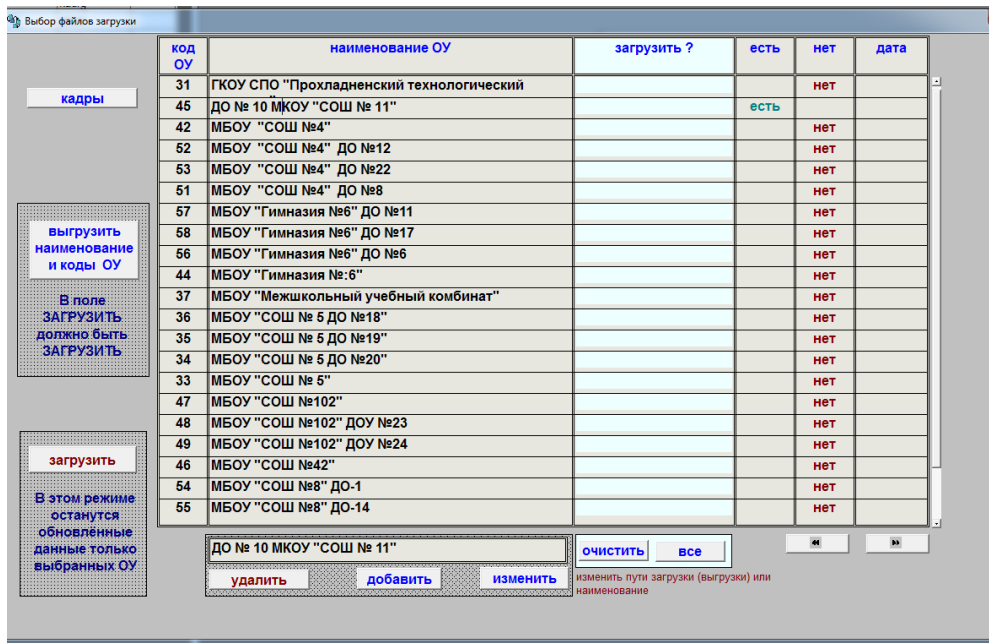

Рис.18

На рис.18 показано основное окно этого режима. В графе ЕСТЬ показано, что в нужном месте имеются все необходимые базы для выгрузки. В графе НЕТ – что их нет. Графа ЗАГРУЗИТЬ относится как и к загрузке, так и к выгрузке.

Кнопка КАДРЫ позволяет просмотреть ту базу, на которой стоит курсор. Кнопки ОЧИСТИТЬ и ВСЕ управляют графой ЗАГРУЗИТЬ.

Выбор наименования, с которым необходимо произвести изменения производится левой кнопкой мыши.

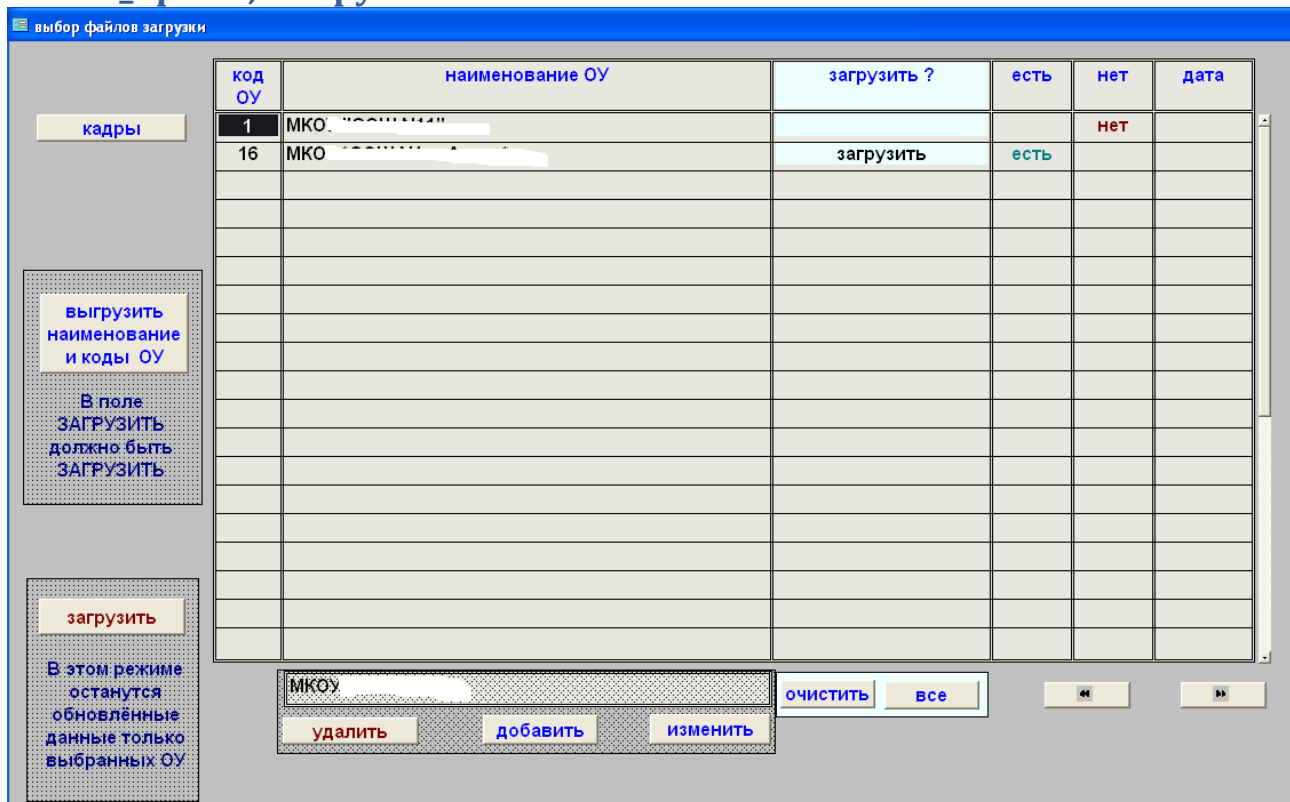
Как и везде кнопка УДАЛИТЬ блокируется, если в основной базе есть такие наименования.

Кнопки ДОБАВИТЬ и ИЗМЕНИТЬ открывают окно рис19.



Рис.19

Ввод адресов производится в полуавтоматическом режиме. Сначала вводится буква диска, двоеточие и косая черта ставятся автоматически. После ввода восьмого знака имени каталога дальнейшее заполнение происходит автоматически.

Когда окно закрывается, происходит проверка на наличие баз по указанным адресам. В результате проверки в графах ЕСТЬ, НЕТ ставятся соответствующие значения.

Т.е. в вышестоящей организации должна быть заполнена эта таблица. Все данные, которые получили с флэшек или по электронной почте, размещаются в папках, указанных тут. Для анализа просто напротив нужных ОУ ставим ЗАГРУЗИТЬ, нажимаем кнопку ЗАГРУЗИТЬ и потом работаем в обычном режиме.

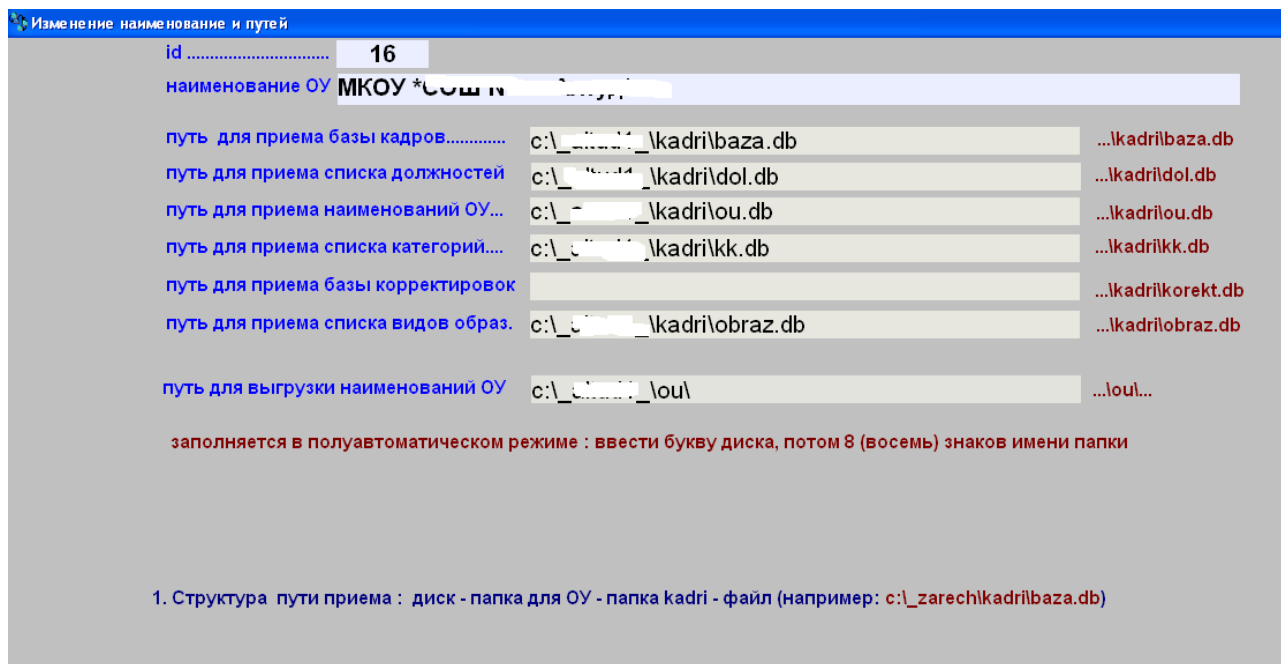
Кнопка «**выгрузить наименование и коды ОУ**» по указанным адресам производит выгрузку наименования. Причем, в конкретное ОУ выгружается только его наименование. Остается только заархивировать каталог и отослать адресату. На месте надо просто скопировать полученные файлы в каталог **c:\kadri**

ВАЖНО!!! В папке выгрузки (C:\...\ou\ обязательно должны находиться все файлы справочника школ:

- Ou.db
- Ou.fam
- Ou.px
- ou.tv

Если по какой-то причине их нет – будет сообщение об ошибке. Все четыре файла можно скопировать из основной базы (C:\kadri\)

3.21. Биоритмы

На некоторых версиях ОС может не запускаться, т.к. задача очень старая и написана ещё в DOS